

ACQUAMARINA
SEGRATE
SPORT & LIFE



SUMMER
CAMP
2020

con il patrocinio di



Città di Segrate

www.acquamarinasportlife.it

Anche quest'anno, dopo un periodo di grande difficoltà Acquamarina Sport&Life è con voi. Per questo motivo la voglia di sport, di condivisione e di divertimento ci ha spinto a continuare a programmare la stagione estiva per garantire una macchina perfettamente pronta per ripartire!

I CAMP di Acquamarina Sport&Life si svolgeranno nel rispetto delle normative sanitarie previste per l'emergenza COVID-19.

Scegli tra le nostre tante proposte per passare un'estate all'insegna del divertimento e dello sport!

CITY CAMP
BABY CAMP
DANZA
JUDO
KARATE
VOLLEY
BASKET
RITMICA
ARTISTICA

NOVITÀ

CITY CAMP SAN FELICE

L'offerta formativa del CITY CAMP è improntata sulla multidisciplinarietà delle attività proposte, ogni partecipante approfondirà quotidianamente una disciplina sportiva e non. Karate, judo, difesa personale, volley, basket, calcio, danza classica, danza moderna, hip hop, ping pong, musica e movimento, inglese e compiti delle vacanze.



DAL 15 GIUGNO ALL'11 SETTEMBRE 2020



ORARIO: 8.00 - 18.00

ENTRATA DALLE 8.00 ALLE 9.00 E USCITA DALLE 17.00 ALLE 18.00



SEDE DAL 15 GIUGNO AL 21 AGOSTO: SCUOLA MEDIA LEOPARDI IN VIA SAN ROCCO 4/5 - SEGRATE

(IN CASO DI INDISPONIBILITÀ DELLA STRUTTURA IL CAMP SI SVOLGERÀ PRESSO ALTRE STRUTTURE DI SEGRATE E/O ROVAGNASCO) PRANZO: MENSA INTERNA ALLA SCUOLA

SEDE DAL 24 AGOSTO ALL'11 SETTEMBRE: EX ITC MATTIOLI PALESTRA SUPERIORE VIA AMENDOLA - ROVAGNASCO

PRANZO: ALLESTIMENTO TAVOLI INTERNO ALLA STRUTTURA EX ITC MATTIOLI PALESTRA INFERIORE



QUOTA SETTIMANALE: €110

COMPRENDE PRANZI FORNITI DAL SERVIZIO CATERING DELLA SOCIETÀ SODEXO, ASSICURAZIONE E PARTECIPAZIONE A TUTTE LE ATTIVITÀ ORGANIZZATE (A ESCLUSIONE DI EVENTUALI ESCURSIONI CHE SARANNO FACOLTATIVE)



PER I NATI DAL 2006 AL 2013 DAL 3 AGOSTO 2020 POTRANNO ESSERE INSERITI (PREVIA VALUTAZIONE) ANCHE I NATI NEL 2014 E NEL 2015.



SummerCAMP
CITY

L'offerta formativa del CITY CAMP SAN FELICE è improntata sulla multidisciplinarietà delle attività proposte, ogni partecipante approfondirà quotidianamente una disciplina sportiva e non. Karate, judo, difesa personale, volley, basket, calcio, danza classica, danza moderna, hip hop, ping pong, musica e movimento, inglese e compiti delle vacanze.



DAL 15 GIUGNO AL 17 LUGLIO 2020



ORARIO: 8.00 - 18.00

ENTRATA DALLE 8.00 ALLE 9.00

E USCITA DALLE 17.00 ALLE 18.00



**SEDE: SCUOLA ELEMENTARE E
MEDIA SAN FELICE**

**PRANZO: PRESSO LA MENSA
INTERNA**



QUOTA SETTIMANALE: €110

COMPRENDE PRANZI FORNITI

DAL SERVIZIO CATERING DELLA

SOCIETÀ SODEXO, ASSICURAZIONE E

PARTECIPAZIONE A TUTTE LE ATTIVITÀ

ORGANIZZATE (A ESCLUSIONE DI

EVENTUALI ESCURSIONI

CHE SARANNO FACOLTATIVE)



PER I NATI DAL 2006 AL 2013

SummerCAMP

NOVITÀ

CITY SAN FELICE

Il BABY CAMP della materna rappresenta un'esperienza in continuità con la famiglia, la scuola ed il territorio. Il tempo di vacanza non è solo un tempo di riposo: è un tempo di divertimento, di apprendimento creativo, di scoperta e di elaborazione di esperienze.

Per ogni gruppo di bambini verranno poi organizzate ed inserite nella programmazione giornaliera: 2 ore di psicomotricità, pomeriggi di giochi di squadra in giardino, letture animate e laboratori creativi.



DAL 15 GIUGNO AL 31 LUGLIO 2020



ORARIO: 8.00 - 17.30

ENTRATA DALLE 8.00 ALLE 8.45

PRIMA USCITA DALLE 16.00 ALLE 16.30

SECONDA USCITA DALLE 17.15 ALLE 17.30 SOLO PER CHI NE FA RICHIESTA



QUOTA SETTIMANALE: €110

COMPRENDE PRANZI FORNITI DAL SERVIZIO CATERING DELLA SOCIETÀ SODEXO, ASSICURAZIONE E PARTECIPAZIONE A TUTTE LE ATTIVITÀ ORGANIZZATE (A ESCLUSIONE DI EVENTUALI ESCURSIONI CHE SARANNO FACOLTATIVE)



SEDE: SCUOLA DELL'INFANZIA

VIA XXV APRILE - SEGRATE

PRANZO: MENSA INTERNA ALLA SCUOLA



PER I NATI DAL 2014 AL 2016

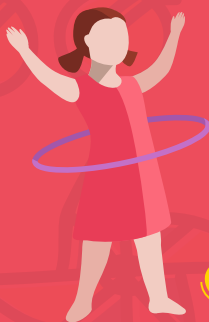

Summer CAMP
BABY

Il CAMP di DANZA prevede tante lezioni per sperimentare e cimentarsi in diversi stili, dal classico al modern-jazz, dall'acrobatica all'Hip Hop e al Musical.

Le lezioni si svolgeranno presso l'Ex ITC Mattioli inferiore, nella sala attrezzata con parquet, sbarre e specchi. Insegnanti qualificati vi aspettano per trasmettervi la loro professionalità e passione per il meraviglioso mondo della danza.



DAL 15 AL 19 GIUGNO E DAL 22 AL 26 GIUGNO 2020



ORARIO: 8.00 - 17.00

ENTRATA DALLE 8.00 ALLE 9.00 E

USCITA DALLE 16.30 ALLE 17.00



SEDE: EX ITC MATTIOLI

PALESTRA INFERIORE

VIA AMENDOLA - ROVAGNASCO

PRANZO: SCUOLA DONATELLI



QUOTA SETTIMANALE: €140

COMPRENDE PRANZI

FORNITI DAL SERVIZIO

CATERING DELLA SOCIETÀ

SODEXO, ASSICURAZIONE E

PARTECIPAZIONE A TUTTE LE

ATTIVITÀ ORGANIZZATE (A

ESCLUSIONE DI EVENTUALI

ESCURSIONI CHE SARANNO

FACOLTATIVE)



DAI 6 ANNI COMPIUTI



Summer CAMP
DANZA

Il CAMP di JUDO, rivolto ai bambini nati tra il 2010 ed il 2013, prevede lezioni teoriche e pratiche per avvicinarsi alla disciplina. Verrà spiegato che il Judo non è un'arma di violenza, ma bensì è il controllo della violenza, in un ambiente di amicizia e mutua prosperità. L'arte del Judo verrà presentata come gioco, verranno insegnate le figure basilari in una struttura attrezzata esclusivamente per tali discipline.



DAL 15 AL 19 GIUGNO 2020



ORARIO: 8.00 - 17.00

ENTRATA DALLE 8.00 ALLE 9.00 E USCITA DALLE 16.30 ALLE 17.00



**SEDE: PALESTRA VIA MANZONI ROVAGNASCO
PRANZO: SCUOLA DONATELLI**

QUOTA SETTIMANALE: €110



COMPRENDE PRANZI FORNITI DAL SERVIZIO CATERING DELLA SOCIETÀ SODEXO, ASSICURAZIONE E PARTECIPAZIONE A TUTTE LE ATTIVITÀ ORGANIZZATE (A ESCLUSIONE DI EVENTUALI ESCURSIONI CHE SARANNO FACOLTATIVE)



PER I NATI DAL 2010 AL 2013



**Summer CAMP
JUDO**

Il CAMP di KARATE, rivolto ai bambini nati tra il 2010 ed il 2013, è basato sulla perfetta arte marziale. Da effetti positivi sia sul corpo che sulla mente e va incontro alla naturale fisicità dei partecipanti. Questa arte marziale consente di scaricare la naturale aggressività e dà ai bambini più timidi maggiore sicurezza. Verranno alternate lezioni ginniche a lezioni di acquisizione puramente tecniche.



DAL 22 AL 26 GIUGNO 2020



ORARIO: 8.00 - 17.00

**ENTRATA DALLE 8.00 ALLE 9.00 E USCITA
DALLE 16.30 ALLE 17.00**



**SEDE: PALESTRA VIA MANZONI
ROVAGNASCO
PRANZO: SCUOLA DONATELLI**



**QUOTA SETTIMANALE: €110
COMPRENDE PRANZI
FORNITI DAL SERVIZIO
CATERING DELLA SOCIETÀ
SODEXO, ASSICURAZIONE E
PARTECIPAZIONE A TUTTE LE
ATTIVITÀ ORGANIZZATE (A
ESCLUSIONE DI EVENTUALI
ESCURSIONI CHE SARANNO
FACOLTATIVE)**



PER I NATI DAL 2010 AL 2013



**Summer CAMP
KARATE**

Il CAMP di MINIVOLLEY è rivolto a bambini nati tra il 2009 ed il 2012. I bambini saranno divisi in gruppi di età omogenea; le attività saranno caratterizzate da un aspetto particolarmente ludico, in modo da sviluppare le basi motorie rispettando le fasi sensibili e le corrette metodologie di apprendimento motorio con proposte specifiche per questa età, mettendo ovviamente al centro di tutto il gioco del Minivolley.

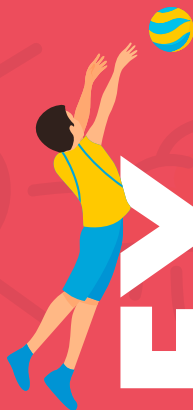

DAL 22 AL 26 GIUGNO 2020



ORARIO: 8.00 - 17.00

**ENTRATA DALLE 8.00 ALLE 9.00 E
USCITA DALLE 16.30 ALLE 17.00**



**SEDE: EX ITC MATTIOLI
PALESTRA SUPERIORE VIA
AMENDOLA - ROVAGNASCO
PRANZO: SCUOLA DONATELLI**



**QUOTA SETTIMANALE: €110
COMPRENDE PRANZI
FORNITI DAL SERVIZIO
CATERING DELLA SOCIETÀ
SODEXO, ASSICURAZIONE E
PARTECIPAZIONE A TUTTE LE
ATTIVITÀ ORGANIZZATE (A
ESCLUSIONE DI EVENTUALI
ESCURSIONI CHE SARANNO
FACOLTATIVE)**



PER I NATI DAL 2009 AL 2012

Summer CAMP

MINIVOLLEY

Il CAMP di MINIBASKET è rivolto ai bambini nati tra il 2009 ed il 2013 che saranno seguiti da istruttori federali e svolgeranno un programma specifico per la loro età. I partecipanti al CAMP svolgeranno al mattino attività sui fondamentali individuali e di squadra e al pomeriggio gare e tornei. L'attività tecnica, che si svolgerà presso il campo indoor di Rovagnasco, sarà affiancata anche da proposte più ludiche e divertenti ma che hanno nel gioco della pallacanestro un unico filo conduttore. Un'occasione unica per vivere il tuo amato sport al 100%!



DAL 15 AL 19 GIUGNO 2020
PER I NATI DAL 2009 AL 2011

DAL 22 AL 26 GIUGNO 2020
PER I NATI DAL 2011 AL 2013



ORARIO: 8.00 - 17.00
ENTRATA DALLE 8.00 ALLE 9.00 E
USCITA DALLE 16.30 ALLE 17.00



**SEDE: TENSOSTRUTTURA
ROVAGNASCO**
VIA AMENDOLA - ROVAGNASCO
PRANZO: SCUOLA DONATELLI



QUOTA SETTIMANALE: €110
COMPRENDE PRANZI FORNITI
DAL SERVIZIO CATERING DELLA
SOCIETÀ SODEXO, ASSICURAZIONE
E PARTECIPAZIONE A TUTTE
LE ATTIVITÀ ORGANIZZATE (A
ESCLUSIONE DI EVENTUALI
ESCURSIONI CHE SARANNO
FACOLTATIVE)



PER I NATI DAL 2009 AL 2013

Summer CAMP MINIBASKET

Il CAMP di GINNASTICA RITMICA prevede un'intera settimana dedicata, dove le bambine verranno indirizzate alla scoperta degli obiettivi base di tale disciplina, all'interpretazione dell'accompagnamento della musica agli esercizi e la gestione dei piccoli attrezzi (funi, cerchio, palla...).



DAL 22 AL 26 GIUGNO 2020



ORARIO: 8.00 - 17.00
ENTRATA DALLE 8.00 ALLE 9.00 E
USCITA DALLE 16.30 ALLE 17.00



**SEDE: CRESPI SPORTVILLAGE VIA
VALVASSORI PERONI 48 - MILANO**
PRANZO: PRESSO LA MENSA ISUU



QUOTA SETTIMANALE: €140
COMPRENDE PRANZI FORNITI
DAL SERVIZIO CATERING DELLA
MENSA ISUU, ASSICURAZIONE
E PARTECIPAZIONE A TUTTE
LE ATTIVITÀ ORGANIZZATE (A
ESCLUSIONE DI EVENTUALI
ESCURSIONI CHE SARANNO
FACOLTATIVE))



BAMBINE DAI 6 ANNI COMPIUTI



Summer CAMP
RITMICA

IL CAMP di GINNASTICA ARTISTICA è un'occasione imperdibile per chi vive o vuole vivere questo sport con passione. Sono previste attività differenziate in funzione all'età arricchite dalla pratica di simpatiche discipline sportive, svolte sotto la direzione di istruttori qualificati, con l'utilizzo anche dei grandi attrezzi (cavallo, trave...) mescolate con esercizi a corpo libero.



DAL 15 AL 19 GIUGNO 2020



ORARIO: 8.00 - 17.00
ENTRATA DALLE 8.00 ALLE 9.00 E
USCITA DALLE 16.30 ALLE 17.00



**SEDE: TENSOSTRUTTURA VIA
XXV APRILE - SEGRATE**
PRANZO: SCUOLA MEDIA
LEOPARDI



QUOTA SETTIMANALE: €140
COMPRENDE PRANZI
FORNITI DAL SERVIZIO
CATERING DELLA SOCIETÀ
SODEXO, ASSICURAZIONE E
PARTECIPAZIONE A TUTTE LE
ATTIVITÀ ORGANIZZATE (A
ESCLUSIONE DI EVENTUALI
ESCURSIONI CHE SARANNO
FACOLTATIVE)



BAMBINE DAI 6 ANNI COMPIUTI



Summer CAMP
ARTISTICA

INFO GENERALI

I CAMP di Acquamarina Sport&Life si svolgeranno nel rispetto delle normative sanitarie e nei modi compatibili con i decreti ministeriali, anche di prossima emissione, nonché delle eventuali normative regionali e/o comunali in merito alla gestione dell'emergenza COVID-19.

TERMINE ISCRIZIONI

Le iscrizioni sono aperte e vanno effettuate entro le 17.30 del giovedì precedente la settimana prescelta.

SCONTI

Non sono previsti sconti per i Camp di Danza, Ginnastica Artistica, Ginnastica Ritmica, Judo, Karate, Minibasket e Minivolley. Per i City Camp e il Baby Camp sono previsti sconti per la partecipazione di più componenti dello stesso nucleo familiare o per la frequenza dalla sesta settimana in poi (concorrono al raggiungimento della sesta settimana tutti i camp ad esclusione delle settimane del Camp di Danza, Ginnastica Artistica e Ginnastica Ritmica). Gli sconti non sono fra loro cumulabili.

ISCRIZIONI E PAGAMENTI

Al momento dell'iscrizione vanno aggiunti € 6,00 di quota associativa Libertas per i soli non soci, validi per tutti i Camp. Il modulo di iscrizione, compilato e firmato in ogni sua parte, unitamente al certificato di idoneità alla pratica non agonistica e alla ricevuta di pagamento delle settimane richieste, può essere consegnato (lun-ven 9.00 - 12.30/14.30 -19.00) a: A.P.D. Acquamarina Sport&Life c/o Palazzetto dello Sport - Via XXV Aprile, 16 20090 - Segrate

LA SEGRETERIA ACQUAMARINA RIAPRIRÀ AL PUBBLICO DA MERCOLEDÌ 3 GIUGNO 2020

o spedito via mail a

info@acquamarinasportlife.it

Il pagamento può essere effettuato tramite:

• Bonifico Bancario:

IBAN IT 37 R 0569620600000004704X25

Causale: Camp prescelto, settimana/e di frequenza, nome e cognome partecipante

• Assegno non trasferibile, contanti, bancomat (in sede)

Intestati a: A.P.D. Acquamarina Sport&Life

REGOLAMENTO

- 1) MODALITÀ - I Camp si svolgeranno nei luoghi, nel periodo e con le modalità indicate nel programma.
- 2) PARTECIPANTI - Sono previsti corsi di perfezionamento e avviamento allo sport come indicato nel programma. Gli iscritti saranno suddivisi in gruppi secondo l'età e le capacità valutate dalla Direzione Tecnica.
- 3) SISTEMAZIONE - I partecipanti utilizzeranno strutture dotate di tutti i servizi previsti, nelle quali si terranno le eventuali lezioni teoriche. Le lezioni pratiche si svolgeranno, invece, in campi attrezzati all'aperto o in palestra.
- 4) RITROVO - Gli iscritti devono presentarsi nel luogo e all'ora fissati presso le strutture indicate per le diverse attività.
- 5) ISCRIZIONI - Per l'iscrizione sono necessari: a) modulo apposito adeguatamente compilato; b) saldo; c) certificato medico.
- 6) QUOTA DI PARTECIPAZIONE - È indicata nel programma e si intende per partecipante. All'atto dell'iscrizione occorre versare € 6,00 di quota di tesseramento obbligatorio alla LIBERTAS per i non soci. La quota comprende assicurazione, partecipazione a tutte le attività organizzate (a esclusione di eventuali escursioni che saranno facoltative) e €30.00 di pranzi settimanali forniti dal servizio catering della società Sodexo. Non comprende invece gli extra di natura personale, le telefonate e in genere tutto quanto non indicato come compreso nel programma del Camp prescelto.
- 7) In caso di rinuncia, il partecipante ha diritto al rimborso delle somme versate, al netto delle spese amministrative pari a € 40,00, se la comunicazione avviene prima di 7 gg dall'inizio delle attività della settimana prescelta. Non ha diritto ad alcun rimborso chi: si ritira nei 7 gg precedenti l'inizio del Camp o durante lo svolgimento del Camp; non è in possesso dell'idoneità fisica; viene espulso dal Camp.
- 8) DISCIPLINA - Ogni seria violazione alle regole del Camp (danneggiamento delle strutture sportive e ricettive; mancato rispetto di istruttori e assistenti; comportamento irrispettoso sia durante lo svolgimento delle lezioni sia nelle ore di tempo libero) comporta l'immediata espulsione dell'interessato, che dovrà rimborsare i danni eventualmente arrecati.
- 9) ANNULLAMENTO - L'organizzazione si riserva di annullare il Camp in qualsiasi momento senza che da ciò derivi altro suo obbligo oltre a quelli della tempestiva comunicazione agli interessati e della restituzione delle somme versate.
- 10) MODIFICHE - L'organizzazione si riserva di apportare modifiche al programma in caso particolari circostanze lo richiedessero.
- 11) COMPETENZA - Per eventuali controversie legali è competente esclusivamente il Foro di Milano.
- 12) L'organizzazione è responsabile solo ed esclusivamente nei termini previsti dalla polizza assicurativa stipulata e scaricabile dal sito.
- 13) La società A.P.D. ACQUAMARINA SPORT&LIFE, titolare del trattamento dati, raccoglie i suoi dati al fine di consentire l'organizzazione, lo svolgimento e la gestione dei corsi elencati. I dati verranno trattati nel rispetto del suddetto Regolamento e le norme collegate. Vi invitiamo a consultare il testo completo dell'informativa esposta e reperibile in reception o sul sito www.acquamarinasporthlife.it. Le ricordiamo tutti i suoi diritti di cui all'art.7 RE 679/16.

Il sottoscritto

in qualità di genitore autorizzato del minore per il quale si sottoscrive la presente richiesta di iscrizione

ESPRIME IL PROPRIO CONSENSO **NON ESPRIME IL PROPRIO CONSENSO**

al trattamento dei dati personali raccolti secondo le modalità di cui sopra, il consenso è FACOLTATIVO tuttavia la mancata concessione del consenso comporta l'impossibilità di svolgere l'attività richiesta.

AUTORIZZO **NON AUTORIZZO**

l'utilizzo dei dati personali per finalità di marketing diretto ed indiretto e di profilazione da parte di A.P.D. ACQUAMARINA SPORT&LIFE. Ne vieto altresì l'uso in contesti che ne pregiudichino la dignità personale ed il decoro. Il consenso è valido per la durata dell'attività e si intende revocato dopo due anni dal termine dell'attività salvo per gli usi di legge e/o regolamenti applicabili entro il termine ivi imposto.

AUTORIZZO **NON AUTORIZZO**

la società A.P.D. ACQUAMARINA SPORT&LIFE a scattare foto e a pubblicarle sulle nostre pagine social. Ne vieto altresì l'uso in contesti che ne pregiudichino la dignità personale ed il decoro. Il consenso è valido per tutta la durata dell'attività e si intende revocato dopo il termine dell'attività salvo per gli usi di legge e/o regolamenti applicabili entro il termine ivi imposto.

Firma.....

MODULO DI ISCRIZIONE CAMP 2020

COGNOME.....

NOME.....

ABITANTE A.....

VIA.....N°.....

CAP PROVINCIA.....

TELEFONO.....

CELLULARE

MAIL.....

LUOGO DI NASCITA.....

PROVINCIA..... SESSO.....

DATA DI NASCITA.....

C.F.

COGNOME GENITORE.....

NOME GENITORE.....

C.F. GENITORE

ALLERGIE/INTOLLERANZE.....

.....

ALTRO

.....

.....

BARRARE LE SETTIMANE PRESCELTE E FIRMARE IL REGOLAMENTO

CITY CAMP

- dal 15/06 al 19/06
- dal 22/06 al 26/06
- dal 29/06 al 3/07
- dal 6/07 al 10/07
- dal 13/07 al 17/07
- dal 20/07 al 24/07
- dal 27/07 al 31/07
- dal 3/08 al 7/08
- dal 10/08 al 14/08
- dal 17/08 al 21/08
- dal 24/08 al 28/08
- dal 31/08 al 4/09
- dal 7/09 al 11/09

CITY CAMP SAN FELICE

- dal 15/06 al 19/06
- dal 22/06 al 26/06
- dal 29/06 al 3/07
- dal 6/07 al 10/07
- dal 13/07 al 17/07

BABY CAMP

- dal 15/06 al 19/06
- dal 22/06 al 26/06
- dal 29/06 al 3/07
- dal 6/07 al 10/07
- dal 13/07 al 17/07
- dal 20/07 al 24/07
- dal 27/07 al 31/07
- POST CAMP GRATUITO (uscita dalle 17.15 alle 17.30)

CAMP DI DANZA

- dal 15/06 al 19/06
- dal 22/06 al 26/06

CAMP DI JUDO

- dal 15/06 al 19/06

CAMP DI KARATE

- dal 22/06 al 26/06

CAMP DI MINIVOLLEY

- dal 22/06 al 26/06

CAMP DI MINIBASKET

- dal 15/06 al 19/06 (nati dal 2009 al 2011)
- dal 22/06 al 26/06 (nati dal 2011 al 2013)

CAMP DI GINNASTICA RITMICA

- dal 22/06 al 26/06

CAMP DI GINNASTICA ARTISTICA

- dal 15/06 al 19/06



INFO

ORARIO SEGRETERIA

lun-ven 9.00-12.30/14.30-19.00

tel. +39 02 26921154

cell. +39 334 1654359

info@acquamarinasportlife.it

www.acquamarinasportlife.it